

PLAN DE AMPLASAMENT SI DELIMITARE A IMOBILULUI

Scara 1:500

Nr. cadastral	Suprafata masurata	Adresa imobilului
201482	969 mp	Mun. Craiova, B-dul. Carol - I -, nr. 49, (fosta str. Republicii nr. 53), Jud. Dolj.
Certific Functiara nr.	UAT	CRAIOVA

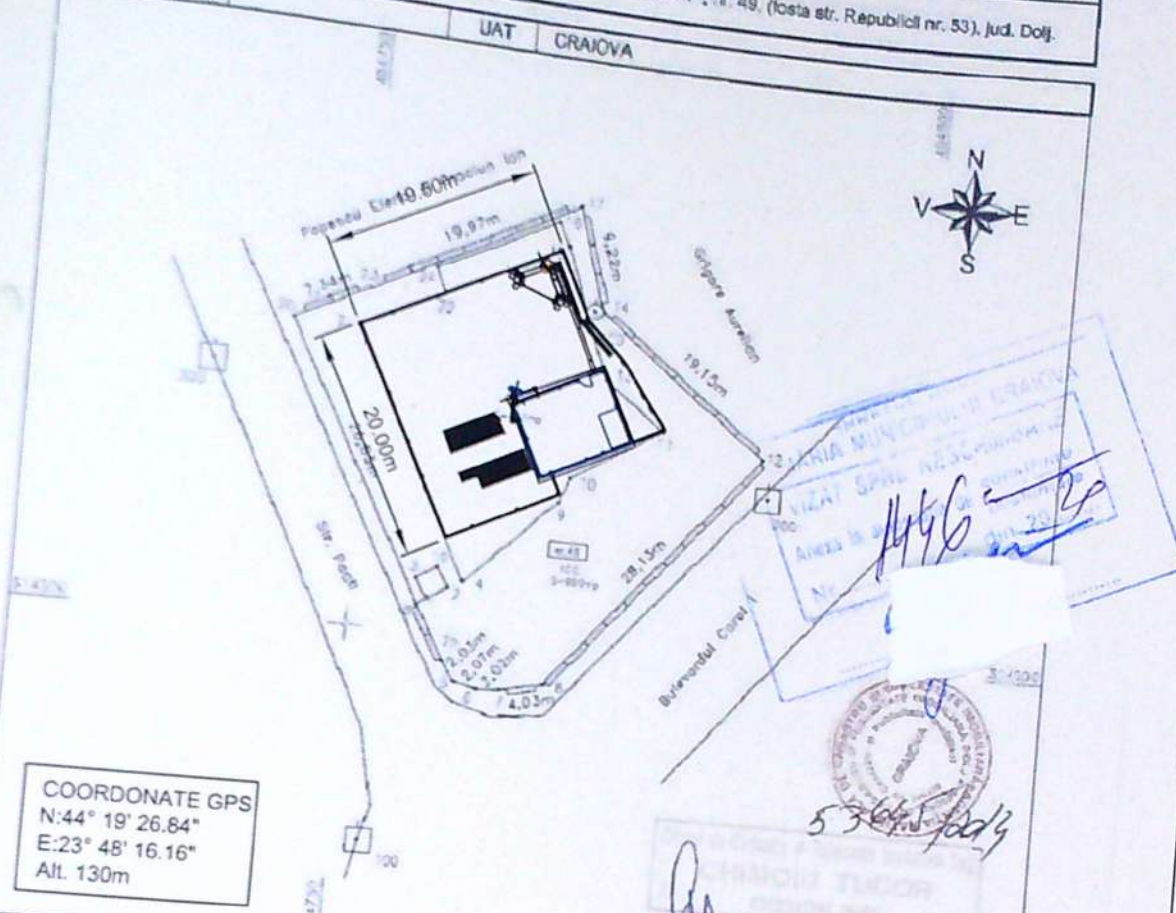

COORDONATE GPS
N: 44° 19' 26.84"
E: 23° 48' 16.16"
Alt. 130m

INVENTAR DE COORDONATE
"Sistem de Proiectie STEREO 70"

Nr. Pct.	X [m]	Y [m]
1	314491.267	404767.847
2	314495.415	404763.978
3	314493.313	404761.897
4	314495.786	404759.820
5	314497.453	404758.718
6	314502.258	404758.229
7	314525.878	404743.422
8	314529.129	404749.192
9	314538.243	404757.754
10	314519.484	404770.575
11	314517.894	404785.832

Suprafata masurata = 969mp
Suprafata din act = 970mp

A. Date referitoare la teren

Nr. parcela	Categoria de folosinta	Suprafata [mp]	Valoarea de impozitare [lei]	Mentiiuni
I	CC	969		
Total		969		Teren intravilan imprejmuit cu gard beton, si limita conventiionala

B. Date referitoare la constructii

Cod constr.	Suprafata construita la sol [m ²]	Valoarea de impozitare [lei]	Mentiiuni
C1	431	49000	Sup.constr.dezafasurata = 2220.40mp. C1-Hotel cu regim de inaltim Dyt-SE
Total	431	49000	

Executant: Diaconu Ionel
Receptionat: [Signature]

Data: 29.04.2013

Se confirma suprafata din masuratori si introducerea imobilului in baza de date

ORDINUL ARHITECTILOR
DIN ROMANIA
1500
Daniela
PLACINTESCU
Arbitrat cu drept de semnatura

Ing.Simion I.Romulus

A1,A2	Referat / Expertiza, nr., data
Cerinta	Denumire proiect: Statie de telefonie mobila
ORANGE ROMANIA S.A.	Nume site: HOTEL REXTON
CR0429	Adresa site: Hotel Rexton, Str. Carol I, Nr.49 Craiova, jud. Dolj
Numar desen:	Plan de situatie
Numar desen:	CR0429-S.01
Revizia:	0

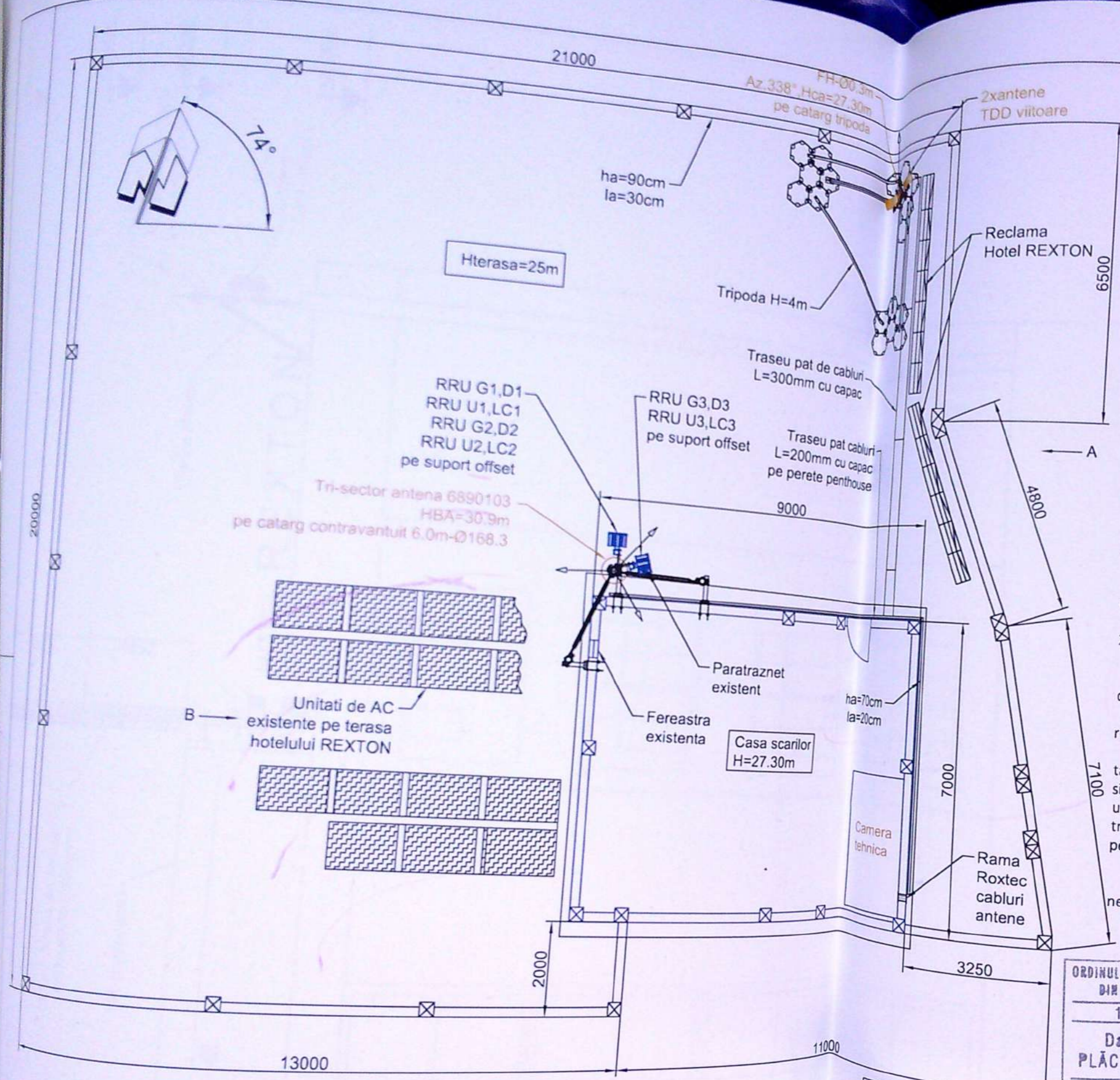

Pe terasa cladirii (in casa scarii) se realizeaza urmatoarele lucrari:

- Se amenajeaza o camera tehnica conform caietului de sarcini, dimensiuni 3.09mx1.74m interior.
- Usa va fi metalica, cu inchidere in trei puncte. Se realizeaza un gol pentru instalare tremie.
- Podeaua se acopera cu linoleum antistatic.
- Se realizeaza un centuraj de impamantare.
- Cablurile se pozeaza in pat de cabluri tip Cablofil si prin canal tip Legrand.
- Camera tehnica este prevazuta cu convectoresi si AC. Se instaleaza urmatoarele echipamente:
 - Echipamente: tablou electric (TGBT), rack 19"-42U prevazut cu doua bandouri de sigurante, sursa 48V;
 - Pe peretele exterior al penthouse-ului se instaleaza un catarg 6.0m-Ø168.3mm contravantuit, fixat in peretele de BCA si atic cu ancore mecanice tip conexpand si tije filetate cu contraplaca.
 - Catargul va fi prevazut cu trepte de acces si suportii pentru cabluri.
 - In partea superioara a catargului se instaleaza o antena trisectoriala tip 6890103, HBA=+30.90m. Partea superioara a catargului (peste nivelul penthouse-ului) va fi acoperita cu o protectie din fibra de sticla, de forma cilindrica Ø700mm.
 - Pe terasa hotelului se va instala o tripodă H=4m contravantuita pe doua directii amplasata pe dale hexagonale de beton si covor de cauciuc, care va gazdui o antena MW-Ø0.3m si antene radio TDD viitoare.
 - Intre tripodă noua si casa scarii se va instala un traseu de cabluri metalic 300mm cu capac fixat pe dalele de beton si covor de cauciuc;
 - Se instaleaza o trecere pentru cabluri prin peretele penthouse-ului.
 - Instalarea echipamentelor RRU se face prin intermediul a doi suportii offset montati la baza catargului de antene.
 - Intre suportii de antena si camera tehnica se instaleaza pat de cabluri metalic 200mm cu capac fixat pe peretele exterior al penthouse-ului;
 - Rețeaua de impamantare.**
 - Se realizeaza o coborare de impamantare de la paratrasetele antenelor conectate la rețeaua de impamantare existenta de pe terasa hotelului.
 - Toate partile metalice, echipamentele si camera tehnica se vor conecta la rețeaua de impamantare.
 - Alimentarea cu energie electrica** se realizeaza in regim de subconsumator din tabloul electric existent amplasat in interiorul casei scarii al hotelului de pe o siguranta noua 4P-32A. Se instaleaza un tablou BMPT langa tabloul electric existent si un contor pe sina. Se conecteaza tabloul BMPT la tabloul TGBT din camera tehnica pe traseul de cabluri nou de pe exteriorul casei scarii si printr-o strapungere in peretele casei scarii pentru trecerea cablului de alimentare CYAbY 4x16mmp.
 - Site-ul va fi accesoriu din punct de vedere H&S cu urmatoarele elemente:
 - Cale de acces intre catargele antenelor marcate cu covor de protectie de neopren, latime de 75cm;
 - Dispozitiv de ancorare pe fiecare catarg.

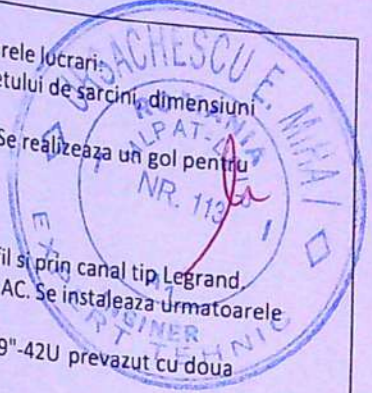

ORDINUL ARHITECTILOR DIN ROMANIA
1500
Daniela PLĂCINTESCU
Arhitect cu drept de semnătură



Verificator / Expert	Ing. Simion I. Romulus	A1,A2	Referat / Expertiza, nr., data
Proiectant		Cerința	Denumire proiect:

Tip	Inaltime de amplasare	Az.	Tilt electric	Tilt mec.	Tip cablu				Lungime cablu (m)				Conectare (RRU)			
					900	1800	2100	2600	900	1800	2100	2600	900	1800	2100	2600
6890103	+30.90m	25°	-5.5°	0	2x1/2*+FO	2x1/2*+FO	2x1/2*+FO	2x1/2*+FO	2x8+20	2x8+20	2x8+20	2x8+20	GSM	DCS	UMTS	LTE2600
6890103	+30.90m	130°	-5.5°	0	2x1/2*+FO	2x1/2*+FO	2x1/2*+FO	2x1/2*+FO	2x8+20	2x8+20	2x8+20	2x8+20	GSM	DCS	UMTS	LTE2600
6890103	+30.90m	250°	-6.0°	0	2x1/2*+FO	2x1/2*+FO	2x1/2*+FO	2x1/2*+FO	2x8+20	2x8+20	2x8+20	2x8+20	GSM	DCS	UMTS	LTE2600

ORANGE ROMANIA S.A.	Nr. proiect: 17091900
Numa site: HOTEL REXTON	Faza: DTAC
R0429	Planșa: 1/1
dreșă site: hotel Rexton, Str. Carol I, Nr.49	Revizia:
raiova, jud. Dolj	
ime desen: Amplasare echipamente-vedere de sus	

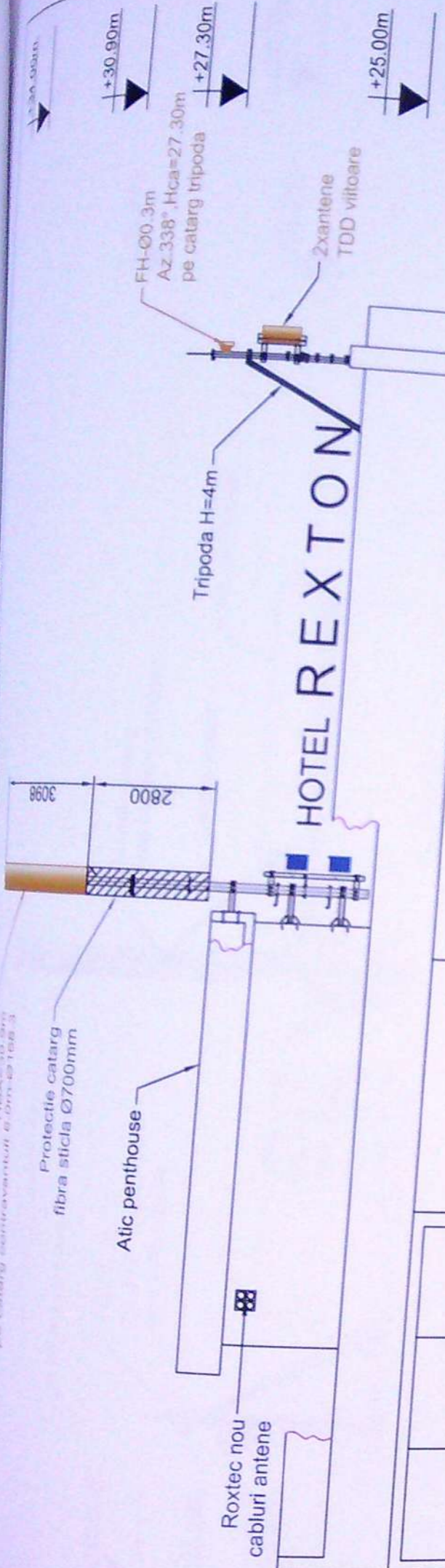

HOTEL REXTON

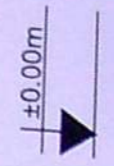
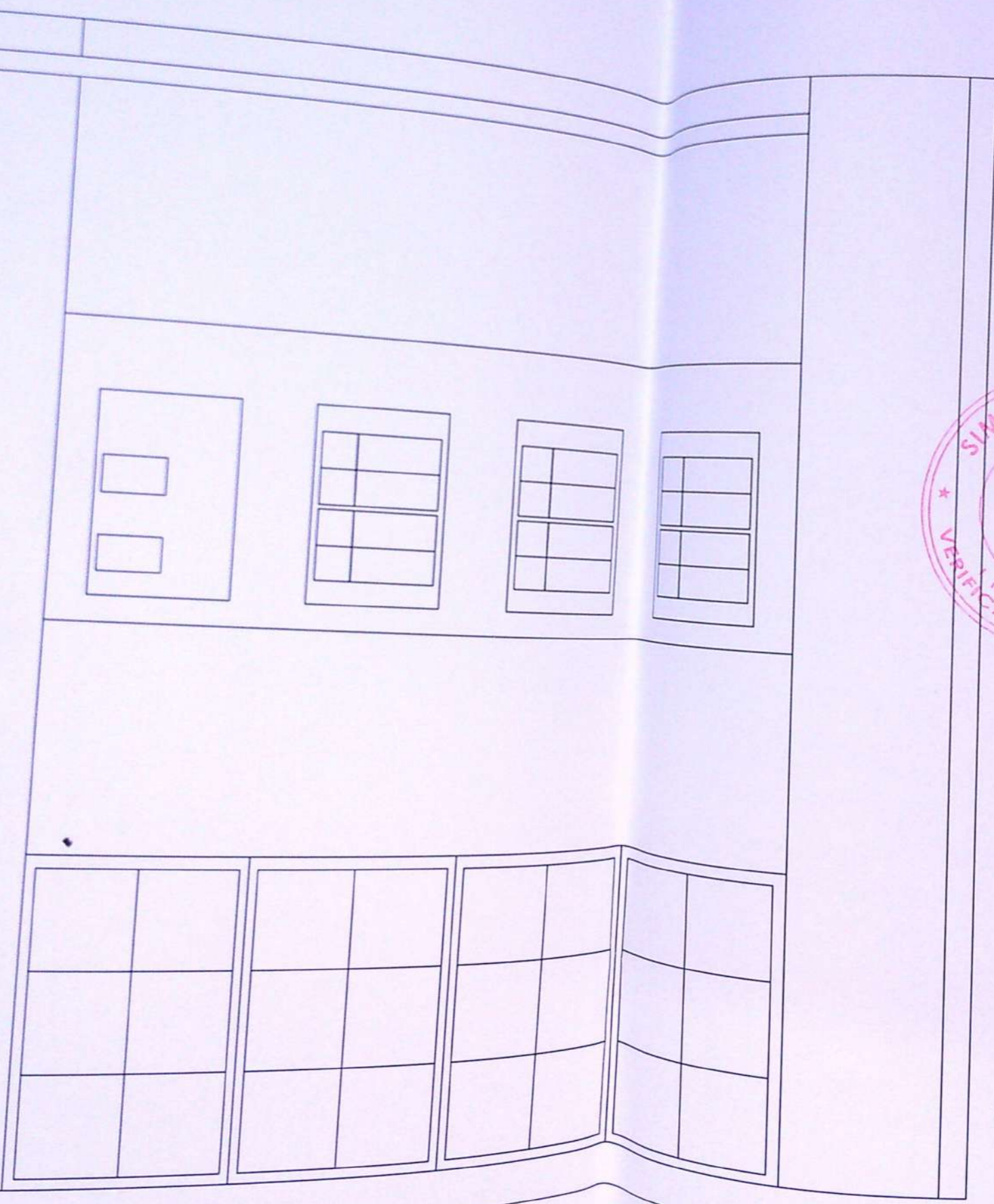

ORDINUL ARHITECTILOR
DIN ROMANIA
1500
Daniela
PLĂCINTEȘCU
Arhitect cu drept de semnătură

COORDONATE GPS
N: 44° 19' 26.84"
E: 23° 48' 16.16"
Alt. 130m

Tipura	A1, A2	Referat / Expertiza, nr., data	
Forma	Cerința	Denumire proiect:	Statie de telefonie mobila
Proiectant	ORANGE ROMANIA S.A.	Nume site:	HOTEL REXTON
Proiect nr.	CR0429	Adresa site:	Hotel Rexton, Str. Carol I, Nr. 49 Craiova, jud. Dolj
Faza		Nume desen:	Amplasare echipamente-elevatie "A"
Planșă:	DTAC	Număr desen:	CR0429-G.02
Revizia:	1/1		
	0		

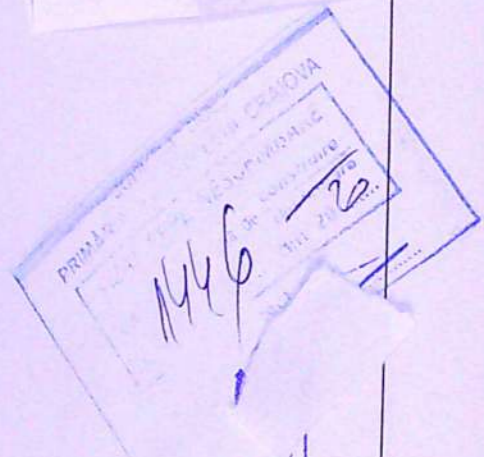

NOTĂ: NICĂȚII S.R.L. și nu poate fi reprodus/distribuit terților fără acordul scris al proprietarului.

A3 (297x420)

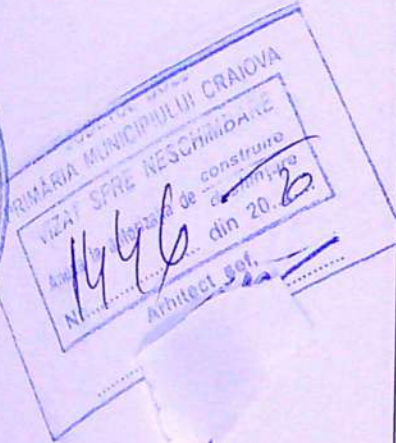
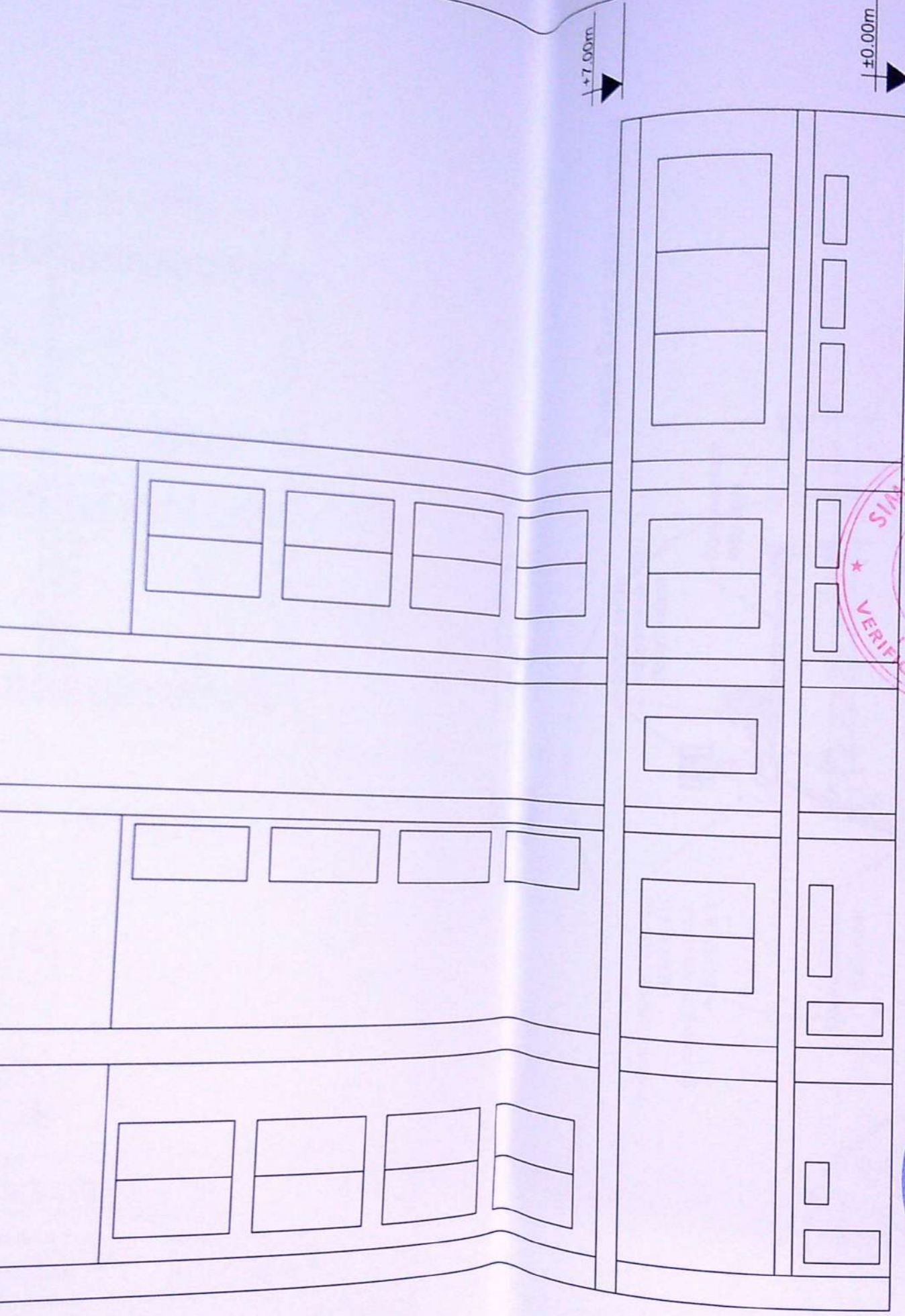
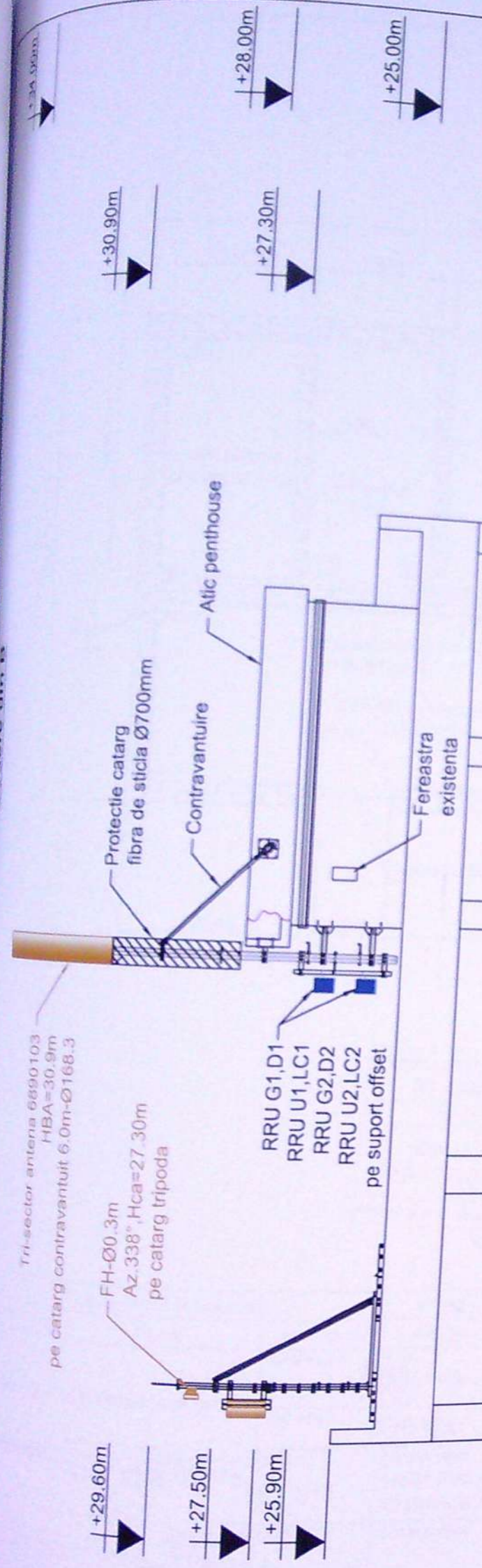

ORDINUL ARHITECTILOR
DIN ROMANIA
1500
Daniela
PLĂCINTESCU
Arhitect cu drept de semnătură



COORDONATE GPS
N:44° 19' 26.84"
E:23° 48' 16.16"
Alt: 130m

A1, A2	Referat / Expertiza, nr., data	
Cerința	Denumire proiect:	Statie de telefonie mobila
ORANGE ROMANIA S.A.	Nume site:	HOTEL REXTON
CR0429	Adresă site:	Hotel Rexton, Str. Carol I, Nr.49
		Craiova, jud. Dolj
	Nume desen:	Amplasare echipamente-elevatie "B"
	Nr. proiect:	17091900
	Faza:	DTAC
	Planșa:	1/1
	Revizia:	0
	Număr desen:	CR0429-G.03

MUNICIPIUL S.R.L., și nu poate fi reproduș/distribuit terților fără acordul scris al proprietarului.

A3 (297x420)